

Dělit nebo scelovat pozemky lze jen na základě územního rozhodnutí, pokud podmínky pro ně nejsou stanoveny jiným rozhodnutím nebo opatřením.

| | | |
|---|---|--|
| <p>GEOMETRICKÝ PLÁN pro vyznačení budovy</p> | <p>Náležitosti a přesností odpovídá právním předpisům.</p> | <p>Katastrální úřad, katastrální pracoviště souhlasí s očíslováním parcel.</p> |
| <p>Vyhotovil: Ing. Pavel Beránek, geodet Pardubická 878, Chrudim</p> |  |  |
| <p>Číslo plánu: 5226-117/2011</p> | | |
| <p>Okres: Kolín</p> | <p>Ing. Pavel Beránek</p> | <p>Ing. Jarmila Novotná</p> |
| <p>Obec: Kolín</p> | <p>Dne 11.8.2011 Číslo 103/2011</p> | <p>Dne 17-08-2011 Číslo 103/2011</p> |
| <p>Katastrální území: Kolín</p> | <p>Úředně oprávněný zeměměřický inženýr odpovídá za odbornou úroveň geometrického plánu, za dosažení předepsané přesnosti a za správnost a úplnost náležitostí podle právních předpisů.</p> | <p>Jeden prvopis geometrického plánu a předepsané přílohy jsou uloženy u katastrálního úřadu, katastrálního pracoviště</p> |
| <p>Mapový list: DKM Kód způsobu určení výměr je určen podle §77 odst. 2 vyhlášky č. 26/2007 Sb. Dosavadním vlastníkům pozemků byla poskytnuta možnost seznámit se v terénu s průběhem navrhovaných nových hranic, které byly označeny předepsaným způsobem: zdmi</p> | | |

VÝKAZ DOSAVADNÍHO A NOVÉHO STAVU ÚDAJŮ KATASTRU NEMOVITOSTÍ

| Dosavadní stav | | | Nový stav | | | | | | | | | | | | |
|-------------------------------|----------------|----------------|--------------------------------|-------------------------------|----------------|----------------|--------------------------------|------------------------------|-----------------------|--|-------|-------------------------|-------------|------|---------------|
| Označení pozemku parc. číslem | Výměra parcely | | Druh pozemku Způsob využití | Označení pozemku parc. číslem | Výměra parcely | | Druh pozemku Způsob využití | Typ stavby Způsob využití | Způs. určení výměr | Porovnání se stavem evidence právních vztahů | | | | | |
| | ha | m ² | | | ha | m ² | | | | Díl přechází z pozemku označeného v | | Číslo listu vlastnictví | Výměra dílu | | Označení dílu |
| | | | katastru nemovitostí | | | | dřívější poz. evidenci | ha | m ² | | | | | | |
| 85/2 | 4 | 04 | ostat. pl. jiná pl. | 85/2 | 15 | 52 | ostat. pl. jiná pl. | | 2 | | | | | | |
| 85/3 | 4 | 44 | ostat. pl. jiná pl. | zaniká | | | | | | | | | | | |
| 85/4 | 4 | 49 | ostat. pl. jiná pl. | zaniká | | | | | | | | | | | |
| 85/5 | 4 | 33 | ostat. pl. jiná pl. | zaniká | | | | | | | | | | | |
| 85/6 | 4 | 52 | ostat. pl. jiná pl. | zaniká | | | | | | | | | | | |
| 85/7 | 5 | 79 | ostat. pl. jiná pl. | zaniká | | | | | | | | | | | |
| 85/17 | 3 | 65 | zahrada zast. pl. | zaniká | | | | | | | | | | | |
| st.6570 | | 37 | tech.vyb. | zaniká | | | | | | | | | | | |
| | | | | st.7988 | 4 | 48 | zast. pl. | rozestav. byt.dům | 2 | | | | | | |
| | | | | st.7989 | 4 | 23 | zast. pl. | rozestav. byt.dům | 2 | | | | | | |
| | | | | st.7990 | 3 | 17 | zast. pl. | rozestav. byt.dům | 2 | | | | | | |
| | | | | st.7991 | 4 | 25 | zast. pl. | rozestav. byt.dům | 2 | | | | | | |
| | | | | *1) | 31 | 65 | | | | | | | | | |
| | | | | | | | | | | 85/2 | 16430 | 4 | 04 | celá | |
| | | | | | | | | | | 85/3 | 16430 | 4 | 44 | celá | |
| | | | | | | | | | | 85/4 | 16430 | 4 | 49 | celá | |
| | | | | | | | | | | 85/5 | 16430 | 4 | 33 | celá | |
| | | | | | | | | | | 85/6 | 16430 | 4 | 52 | celá | |
| | | | | | | | | | | 85/7 | 16430 | 5 | 79 | celá | |
| | | | | | | | | | | 85/17 | 16430 | 3 | 65 | celá | |
| | | | | | | | | | | st.6570 | 16430 | | 37 | celá | |
| | | | | | | | | | | *1) | | 31 | 63 | | |
| | 31 | 63 | | | 31 | 65 | | | | | | | | | |

*1) rozdíl je způsoben zaokrouhlováním nových výměr (bod 14.6a přílohy vyhl. č. 26/2007 Sb. v platném znění)

Seznam souřadnic (S-JTSK)

| Číslo bodu | Souřadnice pro zápis do KN | | | Souřadnice určené měřením | | |
|---------------|----------------------------|------------|----------------|---------------------------|---|----------|
| | Y | X | Kód kvality | Y | X | Poznámka |
| 5181-1 | 688404.74 | 1057499.98 | 3 | | | |
| 5181-2 | 688449.69 | 1057576.59 | 3 | | | |
| 5181-3 | 688449.90 | 1057578.11 | 3 | | | |
| 5181-4 | 688448.97 | 1057579.33 | 3 | | | |
| 5181-5 | 688430.46 | 1057575.70 | 3 | | | |
| 5181-6 | 688426.65 | 1057592.44 | 3 | | | |
| 5181-7 | 688390.81 | 1057508.15 | 3 | | | |
| 5181-8 | 688420.35 | 1057581.64 | 3 | | | |
| 1 | 688418.06 | 1057522.68 | 3 | | | |
| 2 | 688427.99 | 1057539.60 | 3 | | | |
| 3 | 688441.25 | 1057562.20 | 3 | | | |
| 4 | 688427.33 | 1057570.36 | 3 | | | |
| 5 | 688414.07 | 1057547.77 | 3 | | | |
| 6 | 688404.14 | 1057530.85 | 3 | | | |

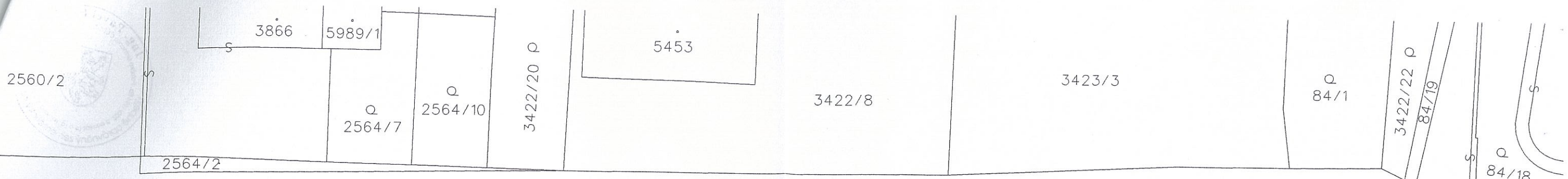

84/13

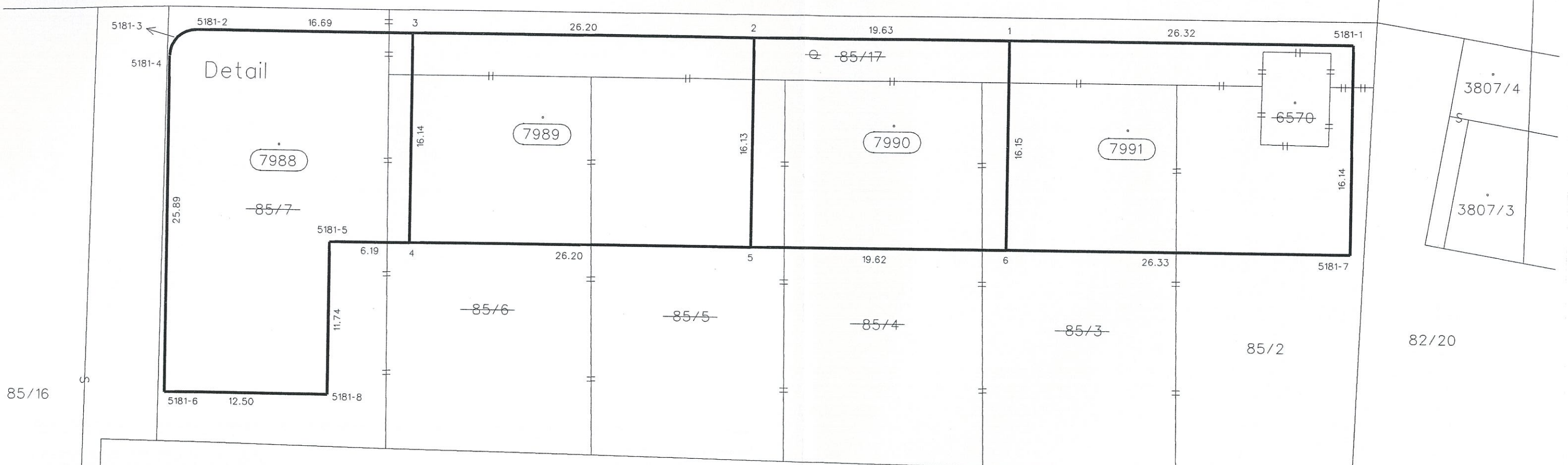

85/16

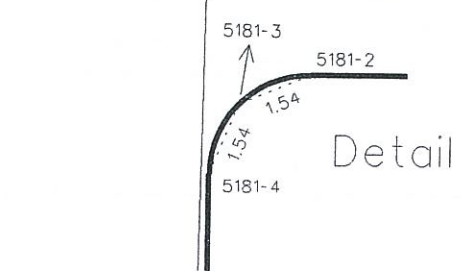

6569/1

6569/2